

将棋フェスタ

第
四
回

白壁倉敷

令和2年

1/26
(日)

王将

将兵

角行

1 将棋大会(団体戦)

【要事前申込】※当日の新規申込受付は行いません

- 参加チームは3名で1チームとし、参加チームは先着32チームまでとします。チーム編成は自由です。(親しい友達、職場の仲間、同好グループの仲間いずれも可)※受付開始12月1日(日)～
- 予選リーグ3回戦を行います。8チームずつ4ブロックに分け、各ブロック1位チームによる本戦の優勝決定トーナメントを行います。各ブロック2位チームで敗者戦の決勝トーナメントを行います。※ブロック分けは事務局で行います。
- 事前申込した参加者は、当日9:30～10:00にホールロビーで受付をしてください。大会会場は202会議室です。開会式終了後、移動をお願いします。※12:00～13:00を食事休憩にしています。昼食は各自でお願いします。

開会式 10:00 各イベントは10:20より開始予定

会場 倉敷市芸文館 ホール、201・202会議室

参加費 無料

申込方法 将棋大会(団体戦)・子ども将棋大会(個人戦)は裏面の申込書に記入し、FAXまたはメールにて、指導対局は往復はがきにてお申込みください。
※指導対局はFAX・メールの申込は受付しておりません。お申込みの詳細は各項目と裏面をご覧ください。



※写真はイメージです。

2 子ども将棋大会(個人戦)

【要事前申込】※当日の新規申込受付は行いません

- 参加対象:小学生
高学年(4～6年生)100名、低学年(1～3年生)100名、計200名を先着順で受付。
※受付開始12月1日(日)～
- 予選リーグ4回戦を行い、3連勝者及び3勝1敗の選手が決勝トーナメントに進出します。
- 事前申込した参加者は、当日9:30～10:00にホールロビーで受付をしてください。大会会場はホールです。
※12:00～13:00を食事休憩にしています。昼食は各自でお願いします。ホール舞台・客席は飲食禁止です。

3 プロ棋士による指導対局

参加対象

午前:指導対局のみの参加者48名
【要事前申込(往復はがき)】
午後:将棋大会・子ども将棋大会の子選敗退者48名
(当日受付・事前申込不要)

出演プロ棋士

有森浩三 七段
菅井竜也 七段
村田智穂 女流二段
長谷川優貴 女流二段

- 事前申込に当選した参加者は、当選はがきを持って、当日9:30～10:00にホールロビー受付にお越しください。会場は201会議室です。



開催会場
ホール
201・202会議室

出演プロ棋士



有森浩三 七段



菅井竜也 七段



村田智穂 女流二段



長谷川優貴 女流二段

4 懸賞詰将棋

大人向け、子ども向け 各1問 計2問出題

- 大人向けは、別館2階に、子ども向けは、ホールロビーに、問題を掲示しますので、投票箱に解答を投函してください。投票締切 13:00 当選者発表 14:00
- 正解者の中から抽選で10名に賞品を贈呈
大人向けは別館2階に、子ども向けはホールロビーに、当選者の氏名を掲示しますので、14:00～17:00の間に大山名人記念館に賞品を受け取りに来てください。賞品のお渡しは当日のみとなります。

お申込み
お問合せ

大山名人記念館 [営業時間/9:00～17:15(毎週水曜・12/29～1/3休館)]
TEL・FAX/086-434-0003 Eメール/oyama-mm@arsk.jp

主催:倉敷市 倉敷市文化振興財団
共催:倉敷市教育委員会 協賛:JFE21世紀財団

第4回 白壁倉敷将棋フェスタ 申込方法

各要項をよくお読みの上、お申込みください。

初心者から上級者までどなたでもお申込みいただけます。

① 将棋大会(団体戦)

下記の団体戦申込書に記入して、FAXまたはメールでお申込みください。

② 子ども将棋大会(個人戦)

下記の子ども将棋大会申込書に記入して、FAXまたはメールでお申込みください。

③ 指導対局

往復はがきに必要事項を記入のうえ、郵送でお申込みください。

初心者から上級者までどなたでもお申込みできます。

(将棋大会・子ども将棋大会に申込の方は往復はがきでの応募は不要です。大会当日に抽選で指導対局受講者を決定します。)

●往復はがきに①氏名(フリガナ)・②年齢・③連絡先電話番号・④未成年者の場合は保護者氏名(フリガナ)をご記入のうえ、12月20日(金)までに到着するように郵送してください。

●往復はがき1枚につき1名分のお申込みとなります。

●12月20日(金)で申込を締め切り、お申込み人数が定員を超えていた場合、抽選を行います。

抽選結果は返信はがきにてお知らせいたします。12月26日(木)発送予定。

定員に達しない場合は、1月6日(月)から先着順で電話受付を実施します。

(電話受付後、往復はがきでお申込みいただけます)

●当選された方には返信はがきで当日のご案内をお送りします。

●対局は1人1回で、指導棋士の指名はできません。

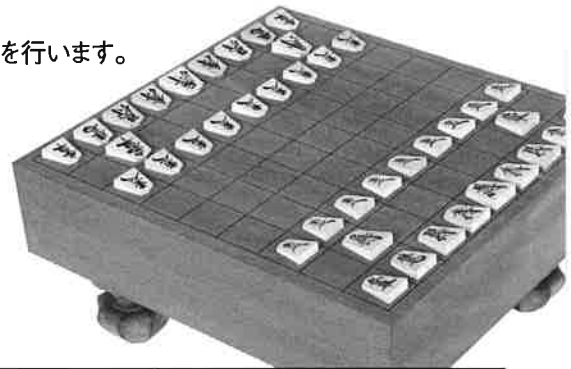

◆指導対局参加申込 記入例 往復はがき ※申込締切 12月20日(金)必着

| | | | |
|----------|--------------------------|------------|------------------------------------------------------------------------------------------|
| 往 | 〒710-0046 | | |
| | 倉敷市中央1-18-1 | 連絡欄 | 〒 郵便番号 |
| | 大山名人記念館 「白壁倉敷将棋フェスタ」係 | 空けておいてください | 住所 (申込者の住所をご記入ください) (参加者の氏名) 様 |
| | | | 「指導対局参加申込」 ① 参加者氏名(フリガナ) ② 年齢・学年 ③ 連絡先電話番号 ④ 参加者が未成年の場合のみ 保護者氏名(フリガナ) |

お申込みお問合せ **大山名人記念館** TEL・FAX / 086-434-0003 Eメール / oyama-mm@arsk.jp
 [営業時間 / 9:00~17:15(毎週水曜・12/29~1/3休館)]

| | |
|------------------------------------------------------|------|
| <input checked="" type="checkbox"/> 将棋団体戦お申込み | チーム名 |
| 大将氏名 | 副将氏名 |
| 代表者連絡先電話番号 代表者に○(大将・副将・三将) | 三将氏名 |
| 代表者住所 〒 | |

| | |
|--------------------------------------------------------|-------------|
| <input checked="" type="checkbox"/> 子ども将棋大会お申込み | 参加者氏名(フリガナ) |
| 住所 〒 | 連絡先電話番号 |
| 小学校名 | 学年 |
| | 保護者氏名 |

●ご記入いただいた個人情報は、今回のイベントについてのご連絡・今後の将棋イベントのご案内以外には使用いたしません。